



การไฟฟ้าส่วนภูมิภาค  
PROVINCIAL ELECTRICITY AUTHORITY

เลขที่ ก.๓ ..... /๓๕๖๒  
ชื่อผู้รับ นายถนัดพงษ์ วงษ์พันธุธา  
ชื่อผู้ส่ง นายโพธิ์โรจน์ สวัสดิ์ติยากร

Switching Deadline

วันที่ 6 ธ.ค. 62

วันที่ ๔ ธันวาคม ๒๕๖๒  
ตำแหน่ง อก.ปบ.(ก.๓)  
ตำแหน่ง รจก.(ท.) กฟภ.สพ.

ด้วยการไฟฟ้าสุพรรณบุรี จะขอตัดไฟเพื่อปฏิบัติงาน เพื่อสร้างระบบสายส่ง ๑๑๕ เควี จากสถานีอ่างทอง๒ - สถานีสุพรรณบุรี  
๒ สถานีไฟฟ้า สุพรรณบุรี ตามแผนผังสังเขปแนบ จำนวน ๔ แผ่น ดังนี้

ที่	พิดเตอร์	วัน/เดือน/ปี	ตั้งแต่เวลา	ถึงเวลา	ลักษณะงานที่ปฏิบัติ/บริเวณ	จาก	ถึง	ผู้ควบคุมงาน
๑.	7 สท.	7/12/62	08.00	17.00	ก่อสร้าง115เควี สถานีไฟฟ้า	ดิสห้องเย็น SPA07S-06	Disสนามกีฬา 2,Disจมนจรี	โทร.๐๘๒-๓๓๔๓๙๔๔๔
๒.	9 สท.	8/12/62	08.00	17.00	สุพรรณบุรี2	Disชั่วคราว สถานีสท.2	DDE จุดA	นายไกรภัส บุตรบรรเทิง
๓.	7 สท.	9,12/12/62	08.00	17.00		DDEร้านทุเรียน	DDEคิงข้ามถนน	
๓.	7 สท.	10/12/62	08.00	17.00		DDEวัดท่าโขลง	DDEคิงข้ามถนน	
๔.	7 สท.	14/12/62	08.00	17.00		ดิสห้องเย็น SPA07S-06	Disสนามกีฬา 2,Disจมนจรี	

พื้นที่ที่มีผู้ใช้ไฟได้รับผลกระทบ(ไฟดับ)

ผู้ประสานงานการดับไฟ ชื่อ นายอภิรักษ์ เขี่ยมสกุล ตำแหน่ง พชง.๗(สข.) โทร ๐๘๙๙-๐๐๙๙๕๘๘๓

พื้นที่ ที่ขอตัดไฟปฏิบัติงานมีสายเคเบิลใยแก้วนำแสงของ กฟภ. (หากมีโอกาสชำรุด ผศส.กรส.(ก.๓) จะไปตรวจสอบก่อนปฏิบัติงาน)

๑.  มีสายเคเบิลใยแก้วนำแสง ๑.๑  มีโอกาสชำรุด ๑.๒  ไม่มีโอกาสชำรุด  
๒.  ไม่มีสายเคเบิลใยแก้วนำแสง

(นายโพธิ์โรจน์ สวัสดิ์ติยากร)

ตำแหน่ง รจก.(ท) ปฏิบัติงานแทน ผจก.กฟภ.สพ.

สำหรับแผนกควบคุมการจ่ายไฟ (สคฟ.) กฟภ.๓

เรียน อก.ปบ.(ก.๓)

ผคฟ. พิจารณาแล้วเห็นควร

อนุมัติให้ดับไฟตามคำขอข้อ 3 พิดเตอร์ SPA7 จาก DDE บ้านนาเรือน ถึง DDE อรัญชัยพัฒนา  
ในวันที่ 9,12 ๑๒/๑๒ ตั้งแต่เวลา ๐๘.๐๐ น. ถึง 17.๐๐ น. ตามใบสั่งทำสวิตซ์ซึ่งเลขที่ 1715/62

อนุมัติให้ดับไฟตามคำขอข้อ พิดเตอร์ จาก ถึง  
ในวันที่ ตั้งแต่เวลา น. ถึง น. ตามใบสั่งทำสวิตซ์ซึ่งเลขที่

พนักงานศูนย์ นาย จิรัชชา ศรีประจักษ์ ประสานงานการขอตัดไฟกับ นายอภิรักษ์ เขี่ยมสกุล

สำหรับผู้อนุมัติ

ที่ ก.๓ กปบ.(คฟ.) 3401

เรียน ผจก. ๑๗/๑๕๗

อก.บข.(ก.๓) / อก.วว.(ก.๓)

อนุมัติ และแจ้ง จป. เพื่อตรวจสอบความปลอดภัย  
พร้อมทั้งลงข้อมูลแจ้งแผนดับไฟลงใน www.pea.co.th

(นายโพธิ์โรจน์ สวัสดิ์ติยากร)  
รจก.(ท) กฟภ.สพ.

ขั้นตอนการสวิตซ์ 2 แผ่น  
แผนผังแนบ 1 แผ่น

ผจก. (สถานี - )



เพื่อทราบ และจัดพนักงานเข้าปฏิบัติงานร่วมกับศูนย์ฯ นครปฐม  
ตั้งแต่เวลา - น. เป็นต้นไป จนกว่างานจะแล้วเสร็จ

(นายเอกชัย ทังสุวรรณ) - 6 ธ.ค. 2562

รจก.ปบ.(ก.๓) ปฏิบัติงานแทน อก.ปบ.(ก.๓)

Scanned by CamScanner

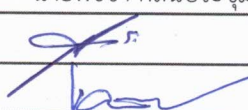
## ใบสั่งทำสวิตชิง

1. สถานที่ทำงาน	บริเวณบึง ปตท.		
2. กำหนดวันที่ทำงาน	9,12 ธ.ค.62	เวลา	08.00 น. ถึง 17.00 น.
3. ผู้ขอทำงาน	กฟจ.สพ.	งานที่ทำ	ปรับปรุงระบบจำหน่าย ก่อสร้างสายส่ง 115 เควี ตามใบขอปฏิบัติงาน 1715/2562
4. เตรียมการสวิตชิงโดย	นายพิชชา กลิ่นประทุม		วันที่ 5 ธันวาคม 2562
5. ตรวจสอบสวิตชิงโดย			วันที่ 5 ธ.ค. 62
6. อนุมัติสวิตชิงโดย			วันที่ 6 ธ.ค. 62
7. สั่งทำสวิตชิงโดย	1. นายสถาพร,นายมงคล,นายอมร (กะ1 00.00 น. - 08.00 น.) 2. นายกฤษณะศักดิ์,นายขุนทอง,นายศักดิ์สิทธิ์,นายพนิต (กะ2 08.00 น. - 16.00 น.) 3. นายนครินทร์,นายอนุสรณ์,นายธนิต,นายมนซ์ (กะ3 16.00 น. - 24.00 น.)		

ที่	รหัสอุปกรณ์	สภาพอุปกรณ์ ปกติก่อน ดำเนินการ	ดำเนินการ	เวลา	ผู้ดำเนินการ	ผู้สั่งการ	หมายเหตุ
1	ตรวจสอบอุปกรณ์ป้องกันและอุปกรณ์ตัดตอนก่อนทำสวิตชิง						
2	ตรวจสอบสถานะ SPA07 จ่ายจาก SPA10 อยู่						
3	SP-KT2A	"OLTC" Auto	"OLTC" Manual		EGAT	-	-
4	SPA10VB-01	"ON" Auto Reclose	"OFF" Auto Reclose		SPA	-	-
5	BAM-TP1	"OLTC" Auto	"OLTC" Manual		BAM	-	-
6	BAM07VB-01	"ON" Auto Reclose	"OFF" Auto Reclose		BAM	-	-
7	ย้ายโหลด SPA 7 บางส่วนไปจ่ายจาก BAM 7						
8	BAM07S-05	ปลด	สับ		สพ.	SCADA	SF6 วัดโพธิ์ค้อย
9	DIS ชั่วคราว SPA 7	ปลด	สับ		สพ.		DIS วัดโพธิ์ค้อย
10	DIS ชั่วคราว SPA 7	สับ	ปลด(ใช้โหลดบัสเตอร์)		สพ.		DIS บึง ปตท.
11	BAM07S-05	สับ	ปลด		สพ.	SCADA	SF6 วัดโพธิ์ค้อย
12	เมื่อพร้อมดับไฟทำงาน						
13	แจ้ง กฟจ.สพ.ให้ทำการปลดโหลดหม้อแปลงในไลน์ ออกก่อนทำการปลด DDE						
14	หลังจาก กฟจ.สพ.ทำการปลดโหลดหม้อแปลงในไลน์ ออกเสร็จ						
15	แจ้งชุด Hotline กระเช้า ทำการปลด DDE ไลน์ SPA7 บริเวณ ร้านทุเรียน ออกทั้ง 3 เฟส ได้ (ตามแผนผังแนบ)						
16	แจ้งชุด Hotline กระเช้า ทำการปลด DDE ไลน์ SPA7 ไลน์ดึงข้ามถนน ออกทั้ง 3 เฟส ได้ (ตามแผนผังแนบ)						
17	เมื่อชุด Hotline กระเช้า ทำการปลด DDE ไลน์ SPA7 บริเวณ ร้านทุเรียน ออกทั้ง 3 เฟส เสร็จเรียบร้อย						
18	เมื่อชุด Hotline กระเช้า ทำการปลด DDE ไลน์ SPA7 ไลน์ดึงข้ามถนน ออกทั้ง 3 เฟส เสร็จเรียบร้อย						
19	แจ้งพื้นที่ไฟดับให้หน่วยงานรับทราบ						
20	แจ้งหน่วยงานเตสไฟ ซ็อตกราวด์ จุด G1						
21	แจ้งหน่วยงานเตสไฟ ซ็อตกราวด์ จุด G2						
22	SP-KT2A	"OLTC" Manual	"OLTC" Auto		EGAT	-	-
23	SPA10VB-01	"OFF" Auto Reclose	"ON" Auto Reclose		SPA	-	-
24	BAM-TP1	"OLTC" Manual	"OLTC" Auto		BAM	-	-
25	BAM07VB-01	"OFF" Auto Reclose	"ON" Auto Reclose		BAM	-	-





การไฟฟ้าส่วนภูมิภาค  
PROVINCIAL ELECTRICITY AUTHORITY

จาก ผบ.ภฟจ.สพ.

ถึง ผจก.ภฟจ.สพ.

เลขที่ ก.๓ สท.(ปบ.)-

วันที่ ๔ ธันวาคม ๒๕๖๒

เรื่อง ขออนุมัติแผนงานดับกระแสไฟฟ้าในระบบจำหน่าย

เรียน ผจก.ภฟจ.สพ./รจก.ภฟจ.สพ.

ด้วยในวันที่...๔,๑๒...เดือน...ธันวาคม...พ.ศ. ...๒๕๖๒... ตั้งแต่เวลา ๐๘.๐๐ - ๑๗.๐๐ น. ภฟจ.สุพรรณบุรี มีแผนงานดับไฟฟ้าบริเวณ ...DDEร้านขายทุเรียน - จุดจัมมิ่งข้ามถนนหลังSF๖ SPA๗S-๐๔เพื่อ...สร้างระบบ๑๑๕ควีสถานีสุพรรณบุรี๒...โดยมีรายละเอียดที่ขอปฏิบัติงานดังกล่าวข้างต้น ดังนี้

ฟีดเดอร์ ...๗.. สถานีฯ ...สุพรรณบุรี... ตั้งแต่บริเวณ .. DDEร้านขายทุเรียน - จุดจัมมิ่งข้ามถนน

ภฟจ.สุพรรณบุรี ได้มอบหมายให้...นายโอกาส บุตรบรรเทิง..ตำแหน่ง ..ชุดก่อสร้างเขต... เบอร์โทรศัพท์ติดต่อ...๐๘๖-๓๓๘๗๔๘๔..เป็นผู้ควบคุมงานและให้...นายวรพล สุทธิไกร..ตำแหน่ง ผ.ก.ส.ภฟจ.สพ..เบอร์โทรศัพท์ติดต่อ...๐๘๑-๘๕๖๖๕๗๙..เป็นผู้ประสานงานการดับไฟเพื่อเป็นไปด้วยความเรียบร้อยและเสร็จในเวลาที่กำหนด

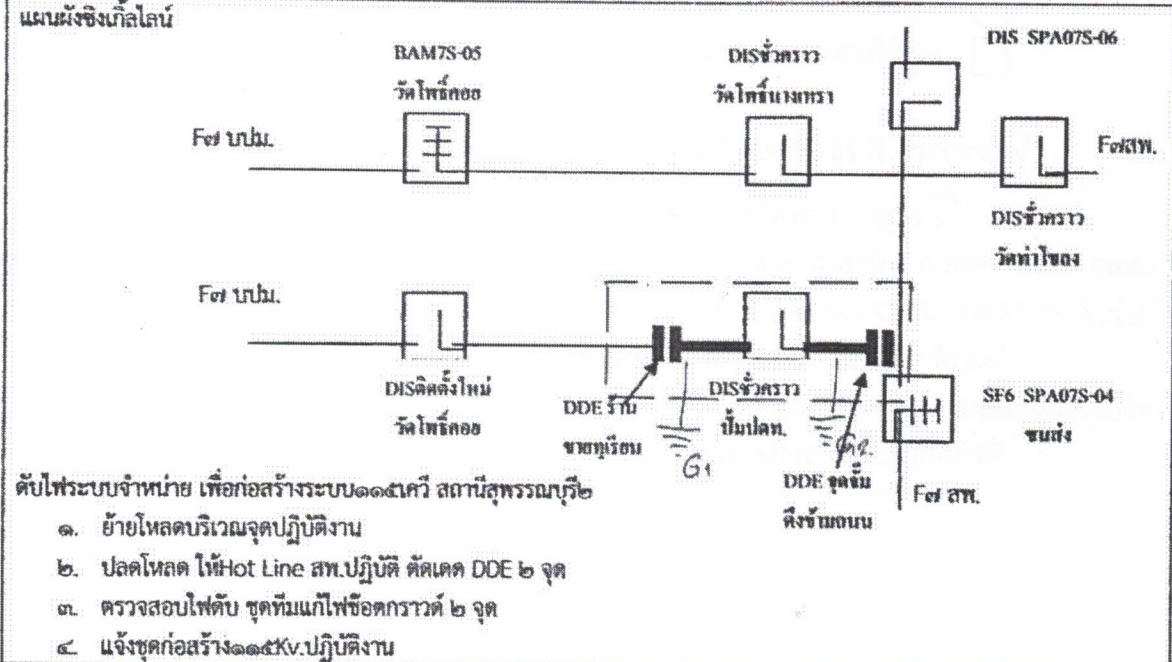

จึงเรียนมาเพื่อโปรดอนุมัติให้ต่อไปด้วย

อนุมัติ

*(Signature)*

(นายไพโรจน์ สวัสดิ์ยากร)  
รจก.(ท) ปฏิบัติงานแทน

แผนกปฏิบัติการและบำรุงรักษา > ผจก.ภฟจ.สพ.  
โทร. ๐๓๕-๕๓๕๑๖๗-๘, ๑๕๘๕๕๕, ๑๕๘๖๐

*(Signature)*

(นายธนากร สุวรรณประทีป)  
พง.๖(สช.) ผบ.สพ.